

Camino Portugués

Etapa 5: Caldas de Reis - Padrón

Los albergues



Albergue de peregrinos de Valga

O Pino (Valga)
Tfno: Carece de teléfono de información al peregrino
Dirección: Lugar de O Pino (Concello de Valga)



Albergue de peregrinos de Pontecesures

Pontecesures
Tfno: Carece de teléfono de información al peregrino
Dirección: Lugar de Infesta (Pontecesures)



Hospital de Peregrinos de Herbón

Herbón (A Coruña)
Tfno:
Dirección: Monasterio de Herbón, s/n



Albergue Flavia

Padrón (A Coruña)
Tfno: 981 81 04 55
Dirección: Campo da Feira, 13



Albergue de peregrinos de Padrón

Padrón
Tfno: 673 656 173
Dirección: C/ Costanilla del Carmen, s/n

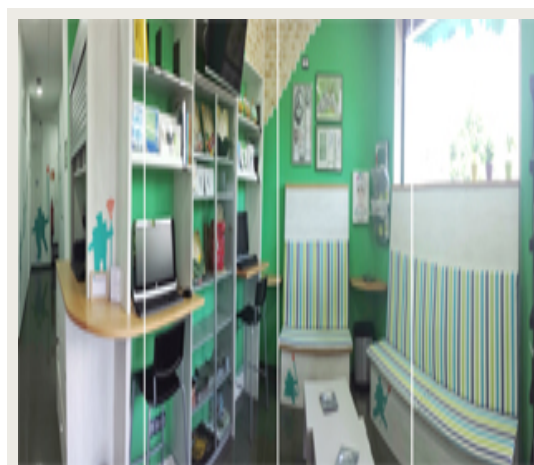

Albergue Corredoiras

Padrón (A Coruña)
Tfno: 981 81 72 66
Dirección: Corredoira da Barca, 10



Albergue Camiño do Sar

Dodro a 150 m de Padrón
Tfno: 618 734 373
Dirección: A Devesa 20, 150 m Padrón, a pie de camino



Albergue Rossol

Padrón
Tfno: 678 023 918, 981 810 011
Dirección: Plaza Rodríguez Cobián, 1



Albergue A Barca de Pedra

Padrón (A Coruña)
Tfno: +34 679 199 770
Dirección: Calle Vidal



Albergue O Pedrón

Padrón
Tfno: 881 12 12 66
Dirección: Vila de Rianxo ,11



Albergue Cruces de Iria

Iria Flavia
Tfno: 649 602 092
Dirección: Avenida Camino José Cela, 48

Información sobre la etapa 5: Caldas de Reis - Padrón

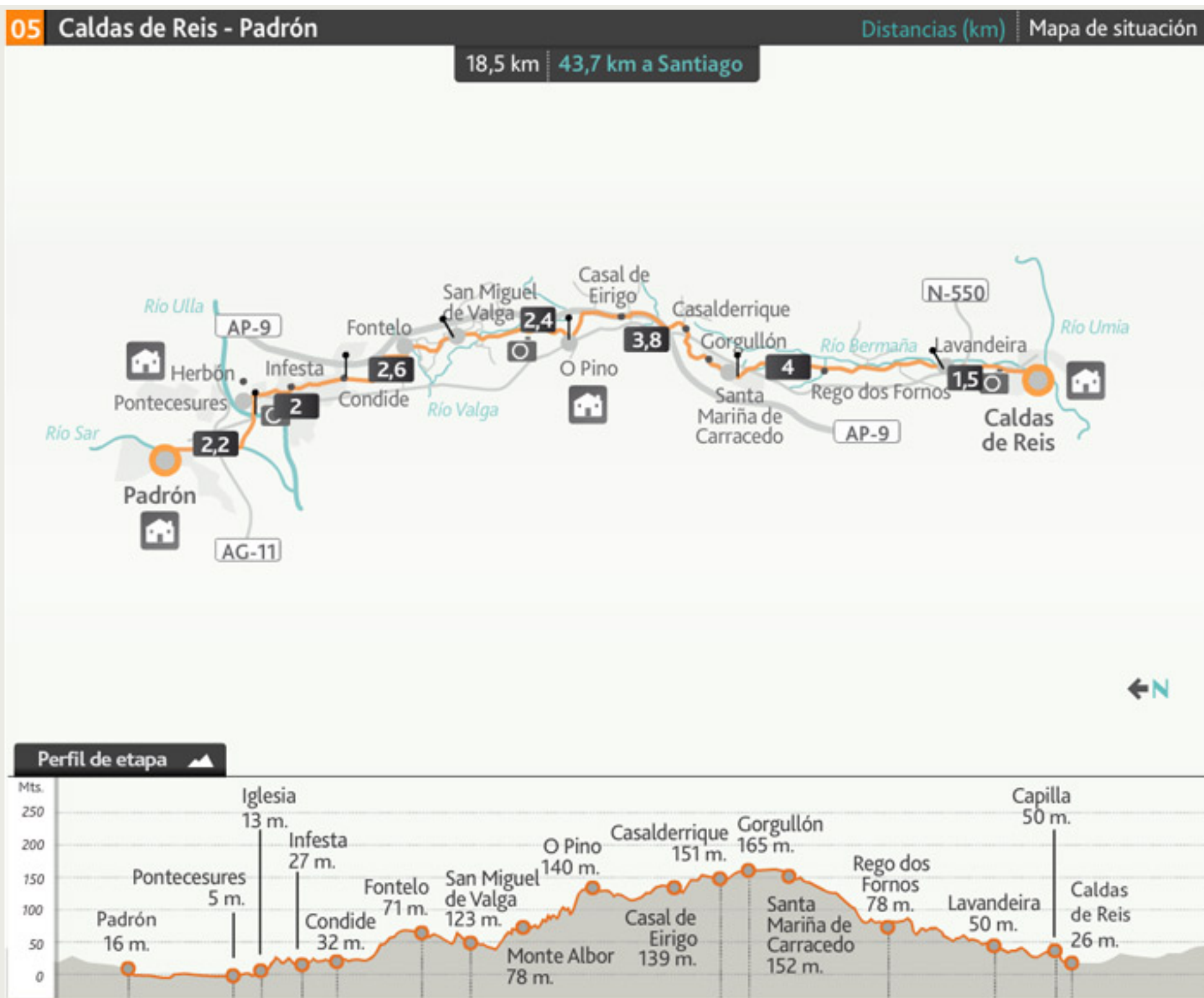

Etapa cómoda como las anteriores y embriagada de nuevo por el entorno rural gallego, con sus casas emplazadas aquí y allá sin formar núcleos precisos y sus carballedas, maizales y cruceiros. Como cicatrices también aparecerán carreteras y autopistas aunque hoy sin incomodar. Al Concello de Caldas le suceden los de Valga, con el sorprendente monte Albor, y el de Pontecesures, donde la provincia de Pontevedra se despide para recibir a la coruñesa. El final en Padrón, y la visita mañana a Iria Flavia, convierten en especial al Camino Portugués, ya sólo por el hecho de pisar estos lugares donde según la leyenda jacobea desembarcaron los discípulos con el cuerpo del Apóstol Santiago en el año 42 o 44 de nuestra era.

El itinerario

- Km 0. Caldas de Reis (Todos los servicios)

Hay que salir de frente, sin pérdida, por la rúa San Roque. Ésta desemboca en la capilla del santo del mismo nombre, patrón de Caldas de Reis cuyas fiestas se celebran a mediados de agosto. En este punto salimos a la N-550 pero la abandonamos pasados 150 metros por una pista que nace a la derecha. Da comienzo un apacible tramo rural con la presencia cercana del río Bermaña pero afeado por un viaducto. Sin embargo, pronto queda en el olvido gracias a varias manchas de carballos y eucaliptos. Tras varias casas del pequeño núcleo de Lavandeira (Km 1,5), que dejamos a la derecha, el trayecto sigue en inapreciable ascenso aguardando algunas rampas más molestas que conducen finalmente hasta la parroquia de Carracedo, al pie de la N-550, donde hay un par de restaurantes, panadería y farmacia. Cruzamos la carretera y subimos hasta la iglesia de Santa Mariña, epicentro de la parroquia de Carracedo y situada en el lugar de O Campo.

- Km 5,5. Santa Mariña de Carracedo (Al pie de la N-550: Bares. Panadería. Farmacia)

Pasada la iglesia atravesamos un núcleo de casas que corresponden a Gorgullón y tras varios cruces bajamos al encuentro de la N-550, que volvemos a cruzar a la altura de Casalderrique. En el mojón de los 34,584 km a Santiago nos despedimos del Concello de Caldas de Reis y accedemos al de Valga, yendo a parar a una pista que avanza en paralelo a la AP-9. El Camino la cruza más adelante en el núcleo de Casal de Eirigo, de la parroquia de Setecoros y donde también hay un bar (Km 8,1). El Casal queda unos metros a la izquierda y el Camino prosigue de nuevo junto a la autopista, que abandonamos más tarde por una pista asfaltada que lleva al lugar de O Pino.

- Km 9,3. O Pino (Albergue. Bar)

La población y los servicios quedan junto a la N-550, unos 60 metros a la izquierda de nuestro itinerario. Desde 2011 también hay un albergue de peregrinos de la Xunta. En el mojón 32,410 a Santiago giramos a la derecha y descendemos por una pista que se adentra poco a poco en el tupido monte Albor amoldándose al cauce del río Valga. Al salir de la vegetación cruzamos el río (Protección Civil del Concello de Valga monta un puesto durante gran parte del año para atender a los peregrinos) y entramos en San Miguel de Valga junto a la iglesia de factura neoclásica del XVIII.

- Km 11,7. San Miguel de Valga (Bar-Tienda)

Sucedan a San Miguel los inconexos núcleos rurales de Cimadevila y Fontelo. Después de este último bajamos por un camino empedrado a una pista que lleva al camino de Regadío, calle que nos da la bienvenida al lugar de Condide, del Concello de Pontecesures (Km 14,3). Un kilómetro más adelante, ya en el barrio de Infesta, cruzamos la carretera que se dirige a A Estrada. Tras la intersección se encuentra el bar-restaurante A Mesa da Pedra, una iniciativa hostelera peculiar ideada por la Asociación de Amigos del Camino de Santiago en Internet. Pensado para peregrinos, sirven comida tradicional gallega y se paga un donativo en función de lo que considere cada uno que ha valido su menú.

- Km 15,3. Infesta-Pontecesures (Albergue. Bar)

Más adelante también se encuentra el albergue de Pontecesures, de la Xunta e inaugurado en enero de 2012. El itinerario continúa de frente hasta la iglesia de San Julián. Aún conserva algunos canecillos románicos (Km 15,8). De seguido viene el desvío hacia el albergue de peregrinos de Herbón, situado a 3 kilómetros de este punto. Se encuentra en una dependencia del monasterio franciscano, cuna de los afamados pimientos de Padrón, y está gestionado por la Asociación Gallega de Amigos del Camino de

Santiago. En 2017 abre del 2 de abril al 31 de octubre, además el cartel que hay en el propio desvío avisa si se encuentra abierto o no.

- Km 16. Desvío Albergue de Peregrinos de Herbón

Hacia Padrón, el Camino salva justo después un paso a nivel para llegar hasta el puente sobre el río Ulla en Pontecesures. El puente, heredero de uno romano, ha ido cambiando su fisonomía, primero en el siglo XII, después en 1790 y más adelante en 1911 y 1956.

- Km 16,3. Pontecesures (Todos los servicios)

Al cruzar el río decimos adiós a la provincia de Pontevedra para entrar en la de A Coruña. Tras el puente parece que ya estamos en el mismo Padrón pero no es así, aún restan más de 2 kilómetros hasta el albergue. Por Puente Padrón llegamos hasta el río Sar, el mismo por el que desembarcaron los discípulos de Santiago con los restos del Apóstol en el año 42 o 44 de nuestra era. Una larga recta paralela a este río lleva hasta el mercado de Abastos y el paseo del Espolón de Padrón, donde nos recibe el monumento al Nobel de Literatura Camilo José Cela.

En el otro extremo del Paseo se encuentra la estatua en homenaje a la escritora Rosalía de Castro y la iglesia de Santiago. Del templo románico sólo queda una piedra. La iglesia actual es de mediados del XIX y sustituyó a su vez a otra de estilo gótico. Debajo del altar mayor se encuentra el pedrón, ara romana de piedra que sirvió para amarrar la barca donde llegaron los restos de Santiago y que dio nombre a esta localidad. Giramos junto a la iglesia para cruzar el río y subimos por la costanilla del Carmen hasta el convento del mismo nombre y el albergue público de peregrinos.

- Km 18,5. Padrón (Todos los servicios)

Las dificultades

- Salvo algunas rampas en el primer tercio de etapa, justo antes de llegar a Carracedo, la etapa es cómoda y puede solventarse tranquilamente haciendo dos o tres paradas en cinco o cinco horas y media.

Observaciones

- Padrón ofrece todos los servicios, una buena cocina gallega, con los célebres pimientos en un lugar destacado, y lugares interesantes para ver como la casa museo Rosalía de Castro y la Fundación Camilo José Cela (a escasa distancia en Iria Flavia).

Qué ver, qué hacer

- HERBÓN:

En la parroquia de Herbón, los misioneros del Convento Franciscano, donde se encuentra el albergue gestionado por la AGACS, trajeron en el siglo XVI desde Centroamérica una variedad de chile para cultivarla en el entorno del monasterio. Con el paso de los siglos esa variedad fue desarrollándose hasta convertirse en sabrosos pimientos de Padrón. Unos pican y otros no pero por si acaso siempre hay que tener una buena miga de pan a mano para aliviar el picor. Los líquidos no

hacen sino acrecentar esa sensación.

Reportaje fotográfico de la historia y el cultivo de los pimientos de Herbón-Padrón en [Pimientos de Herbón-Padrón](#)

- **PADRÓN:**

Después de Santiago de Compostela, Padrón es el segundo lugar con mayor carga simbólica de toda la tradición jacobea. Situado entre los ríos Ulla y Sar, se enorgullece de figurar como el lugar donde amarró la embarcación que, sin timón y procedente del puerto de Jaffa, trajo el cuerpo del Apóstol Santiago hacia el año 44. De camino al albergue, ya por la tarde, se puede entrar en la iglesia de Santiago, neoclásica del siglo XIX y sucesora del templo románico construido por orden del arzobispo Gelmírez en 1123. El sello de la iglesia muestra la escena de la llegada del cuerpo de Santiago al puerto de Padrón. En el interior, aparte del pedrón que se encuentra bajo el altar mayor, hay varios lienzos y relieves con escenas de la traslación del cuerpo y de la Reina Lupa. Se cruza el puente de Santiago, de 1904, y se pasa junto a la fuente del Carmen, del siglo XVI pero reformada en 1789. Junto al albergue se encuentra el Convento del Carmen de 1752, donde vive una comunidad de Padres Dominicos.

Se puede pasar la sobremesa en el paseo del Espolón a la sombra de los falsos plátanos. En los extremos norte y sur de la plaza se encuentran las estatuas de Rosalía de Castro, del año 1957, y la de Camilo José Cela, obra de Ferreiro Badía de 2003. La poetisa y novelista gallega nació en Santiago pero pasó parte de su juventud y sus últimos años en Padrón, lugar donde falleció en 1885. Fue enterrada en el cementerio de Adina de Iria Flavia pero su cuerpo fue exhumado en 1891 y lo trasladaron a un mausoleo del Convento de Santo Domingo de Bonaval de Santiago de Compostela. La casa A Matanza, donde falleció, acoge desde 1972 un Museo. Camilo José Cela sí nació en la limítrofe parroquia padronesa de Iria Flavia y fue enterrado allí en 2002. A la salida de Padrón se encuentra su Fundación, que alberga el legado del escritor y una colección de obras de arte.

Teléfonos: Oficina de turismo: 627 210 777; Casa-Museo de Rosalía de Castro: 981 811 204; Fundación Camilo José Cela: 981 810 453

perfil de la etapa 5: Caldas de Reis - Padrón del Camino Portugués



Ver la Guía práctica del Camino de Santiago en:
móvil escritorio